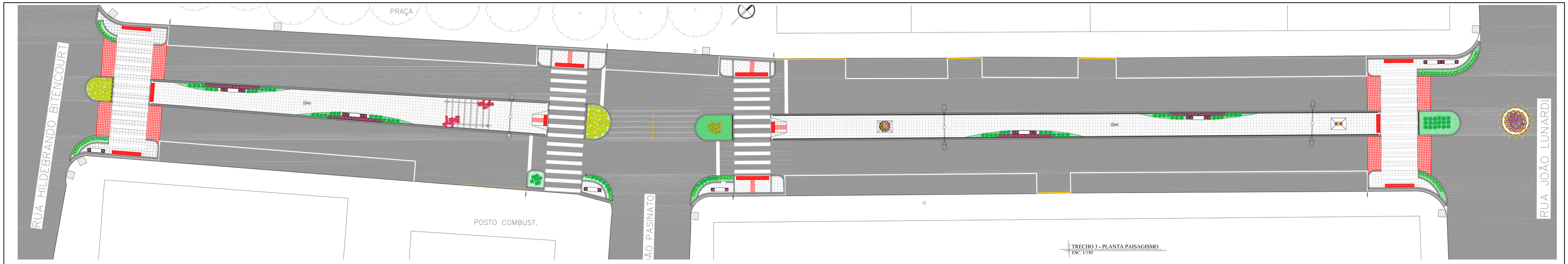

TRECHO 3 - PLANTA PAISAGISMO
ESC. 1/150

TRECHO 3 - VISTA LONGITUDINAL
ESC. 1/150

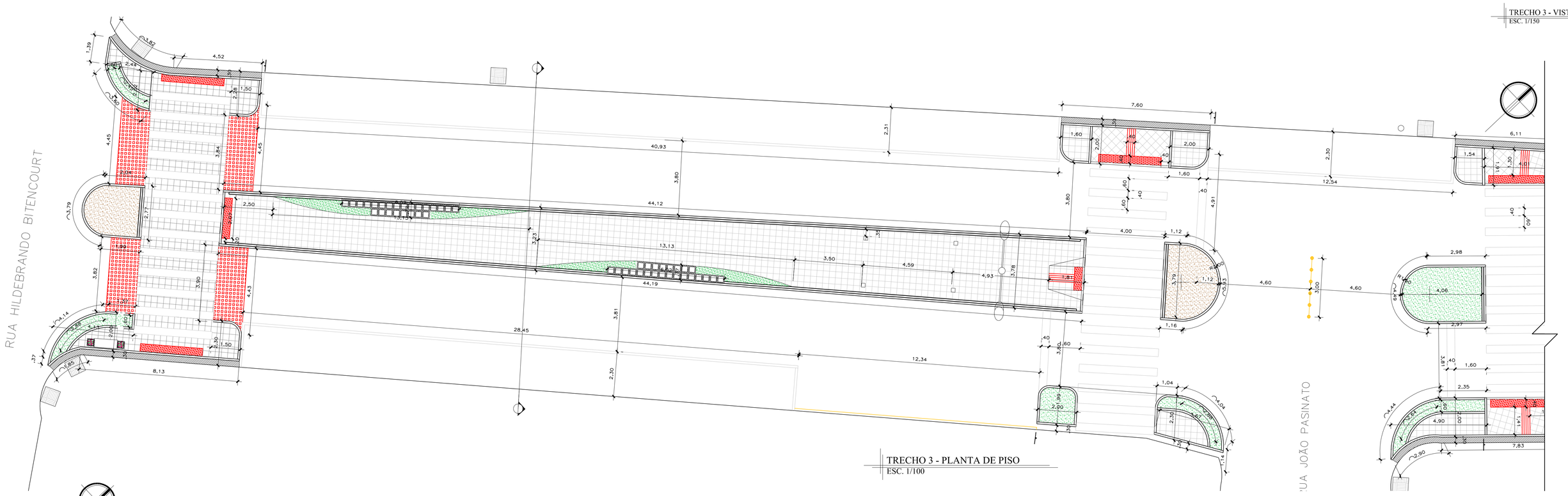

TRECHO 3 - PLANTA DE PISO
ESC. 1/100

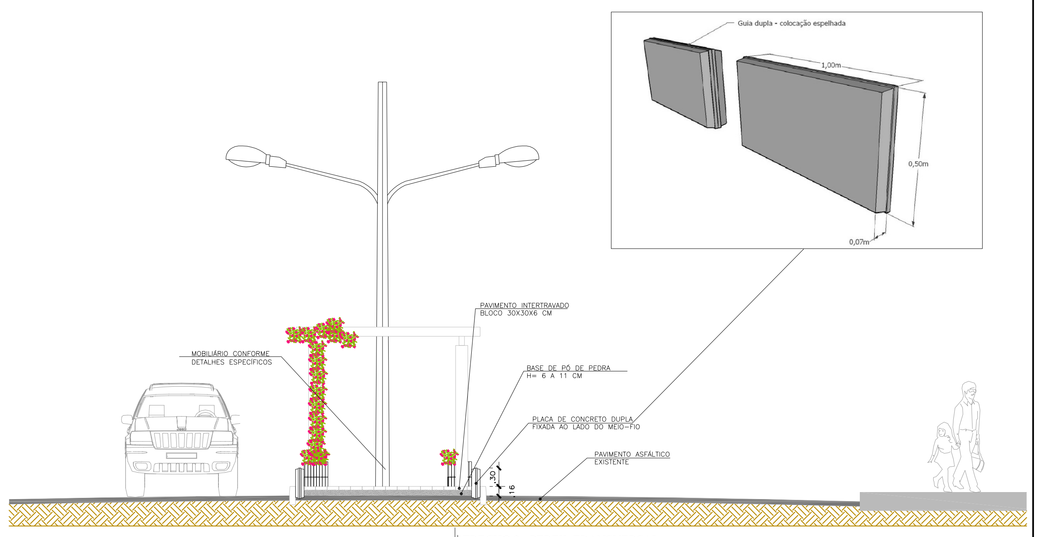

TRECHO 3 - PERFIL TRANSVERSAL
ESC. 1/75

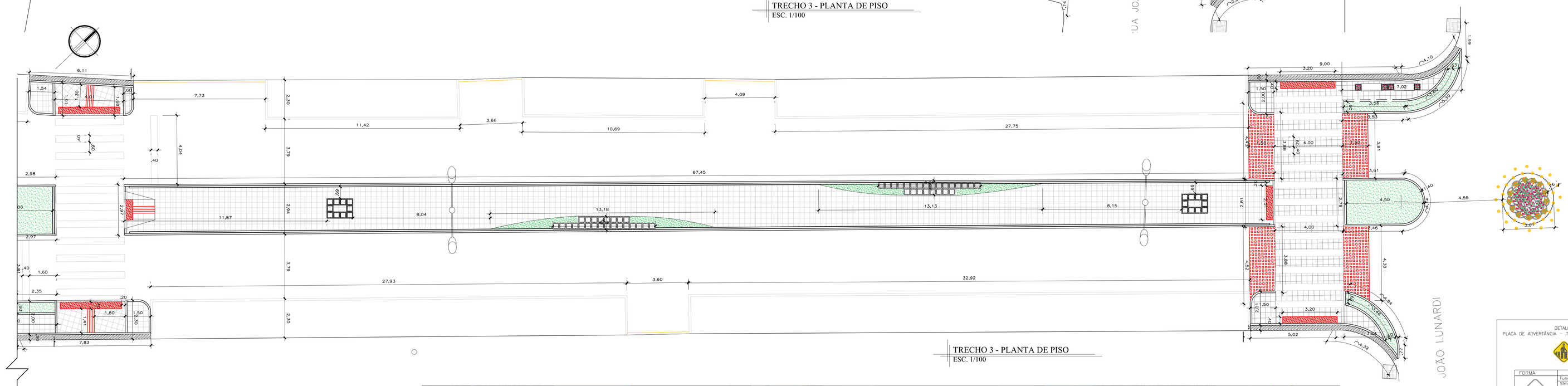

TRECHO 3 - PLANTA DE PISO
ESC. 1/100

Legenda Paisagismo

	Lírope (Liriope spicata) - 5 mudas por metro
	Lírio amarelo (Hemerocallis flava) ou Margarida (Chrysanthemum leucanthemum) - 15 mudas por metro quadrado
	Palmeira Fênix (Phoenix roebelenii) ou Palmeira Areca (Dypsis lutescens) - 1,50 m altura
	Estrelítzia - Strelizia reginae
	Fkir da estação - 15 mudas por metro quadrado
	VERÃO - Alegria-dos-jardins (Salvia splendens) ou Vênca (Catharanthus roseus) INVERNO - Amor-perfeito (Viola tricolor) ou Boca-de-leão (Antirrhinum majus)
	Agapanto - Agapanthus africanus (5 mudas por metro)
	Cica (Cycas revoluta)
	Impatiens (Impatiens walleriana) - 15 mudas por metro quadrado ou
	Gerânio pendente (Pelargonium peltatum) - 15 mudas por metro quadrado
	Glicínia (Wisteria) ou Trêfe-marias (Bougainvillea glabra)
	Camélia (Camellia japonica) - 1,50m altura
	Aspargo pendente (Asparagus sprengeri) - 8 mudas por fileira
	Grama-preta anã (Ophiopogon japonicus) 20 mudas por metro quadrado
	Grama Esmeralda (Zoysia japonica) em leivo
	Árvore existente

Legenda Pavimentação

	Pavimento blocos de concreto 30x30 cm e altura de 6 cm, cor natural, paginação em esquadro, travamento com meio-fio de concreto base brita n° 2 e pó de pedra
	Pavimento blocos de concreto de 20x20 cm com recorte de 5x5 cm com blocos de 10x10 altura de 8 cm, cor grafite, travamento com meio-fio de concreto base brita n° 2 e pó de pedra
	Pavimento blocos de concreto de 20x20 cm com recorte de 5x5 cm com blocos de 10x10 altura de 8 cm, cor branca, faixas de travessia, base brita n° 2 e pó de pedra
	Pavimento blocos de concreto de 20x20 cm com recorte de 5x5 cm com blocos de 10x10 altura de 8 cm, cor vermelha, travamento com meio-fio de concreto base brita n° 2 e pó de pedra
	Pavimento blocos de concreto tátil alerta e guia 10 x 20 cm e altura de 6 cm, cor vermelha, paginação com demais blocos de concreto conforme projeto base brita n° 2 e pó de pedra
	Meio-fio de concreto pré fabricado 100 x 30 x 12 x 9 cm
	Guia de proteção feita de placa de concreto pré fabricado dupla
	Rampa de acessibilidade - TIPO 1
	Rampa de acessibilidade - TIPO 2
	Sinalização vertical - placa aço galvanizado n° 18 e= 1,25 mm, fixação em poste de aço galvanizado Ø= 2,5" engastado ao solo com concreto traço 1:2:3 D25 cm x 80 cm - adesivo conforme detalhe
	Sinalização horizontal branca - pintura em asfalto a base de resina acrílica largura mínima 12 cm ou conforme cotas de projeto
	Sinalização amarela - pintura em asfalto a base de resina acrílica largura mínima 12 cm ou conforme cotas de projeto, com tachão bidirecional nos cantêiros circulares
	Poste de iluminação existente
	Lombada existente + pintura amarela zebrada
	Boca-de-lobo existente
	Sarjeta com grelha metálica embutida conforme detalhe

*Mobiliário, faixas de travessia elevadas e rotatórias conforme detalhes

DETALHE
PLACA DE ADVERTÊNCIA – TRAVESSIA DE PEDESTRES

FORMA	COR	
	Fundo	Amarelo
	Símbolo	Preto
	Orla interna	Preto
	Orla externa	Amarelo
	Letra	Preto

Via	Lado cm	Orla interna cm	Orla externa cm
Urbana	0,45	0,010	0,020

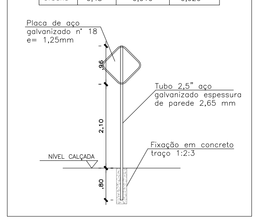

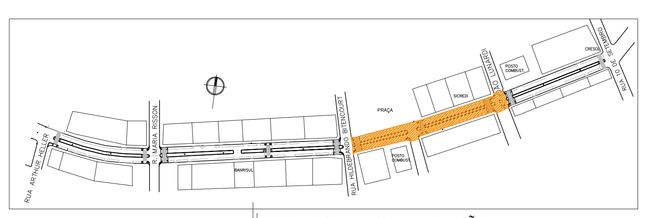

TRECHO 3 - LOCALIZAÇÃO
ESC. SEM

TRECHO 3 - PERSPECTIVAS
ESC. SEM

PREFEITURA DE SÃO JOSÉ DO OURO

OBRA: REESTRUTURAÇÃO URBANÍSTICA DE AVENIDA CENTRAL

ASSINATURAS

SIMONE QUADROS | Arquiteta e Urbanista CAU A90079-3 – Responsável Técnica
PREFEITURA MUNICIPAL DE SÃO JOSÉ DO OURO – Proprietária

trilekhton arquitetura e engenharia

LOCAL: Avenida Marechal Floriano - São José do Ouro - RS
CONTEÚDO: Trecho 3 - Paisagismo e Paginação
ESCALA: indicada | ÁREA INTERVENÇÃO: 2.531,00 m² | DATA: 08/09/2018
Prancha n° T3

TRIlekhton Arquitetura e Engenharia Ltda CNPJ 15.058.366/0001-05 – R. Nin. Lobo Alfredo nº 349 S1 Lagoa Vermelha/RS – Contato (54) 99955 0444 - trilekhton@gmail.com | eng.eucalyptus@gmail.com