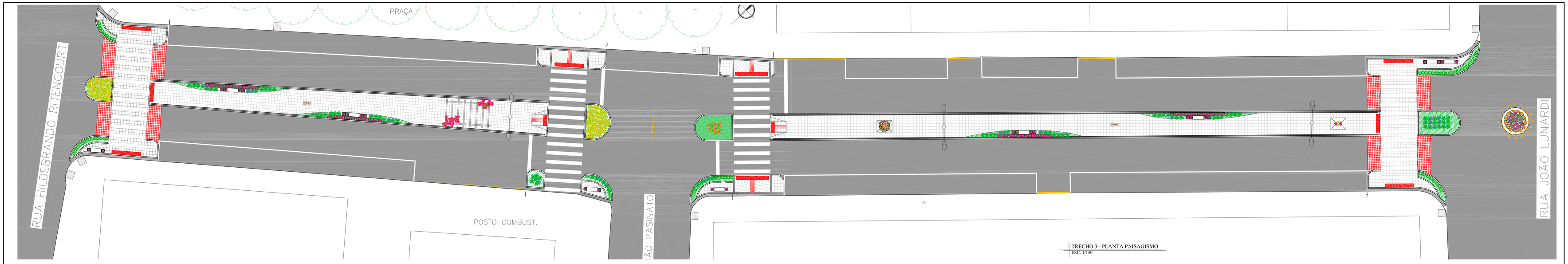

TRECHO 3 - PLANTA PAISAGISMO
ESC. 1/150

TRECHO 3 - VISTA LONGITUDINAL
ESC. 1/150

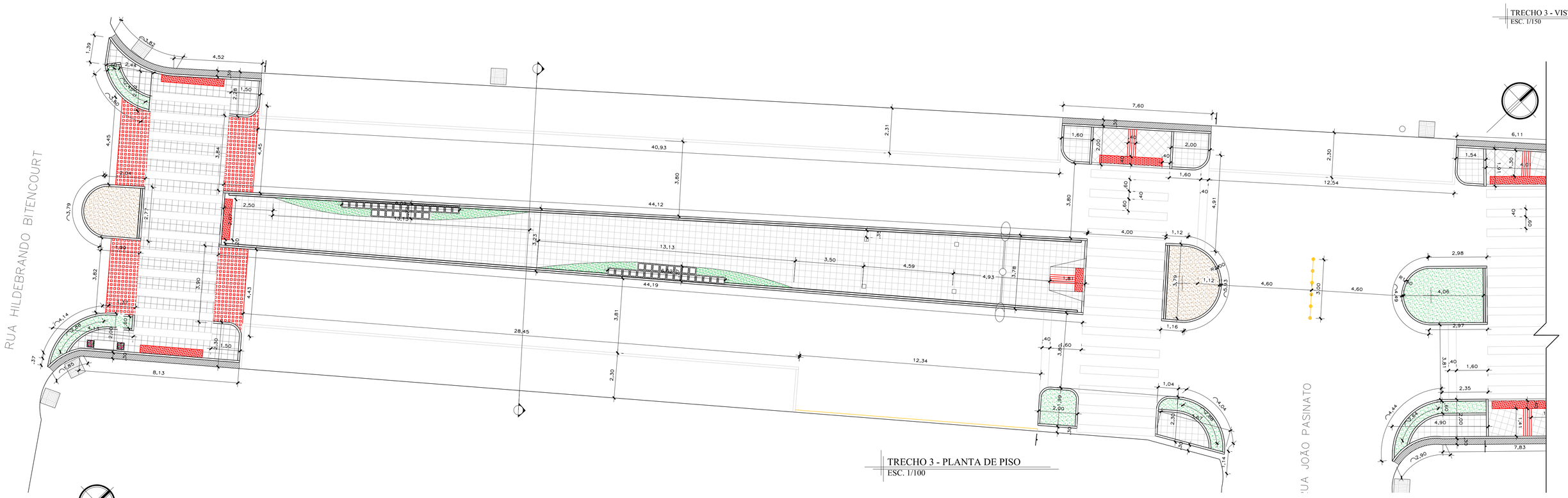

TRECHO 3 - PLANTA DE PISO
ESC. 1/100

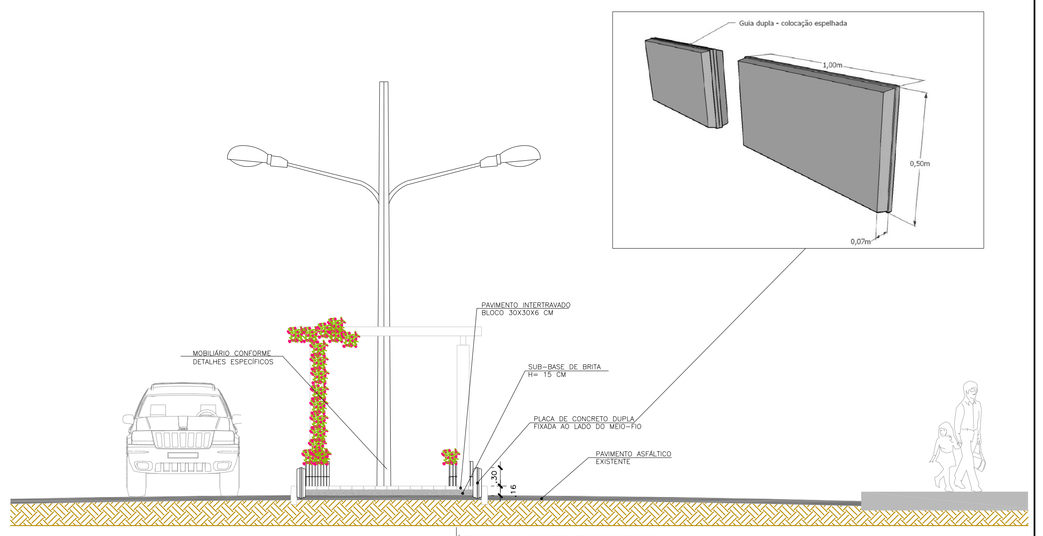

TRECHO 3 - PERFIL TRANSVERSAL
ESC. 1/75

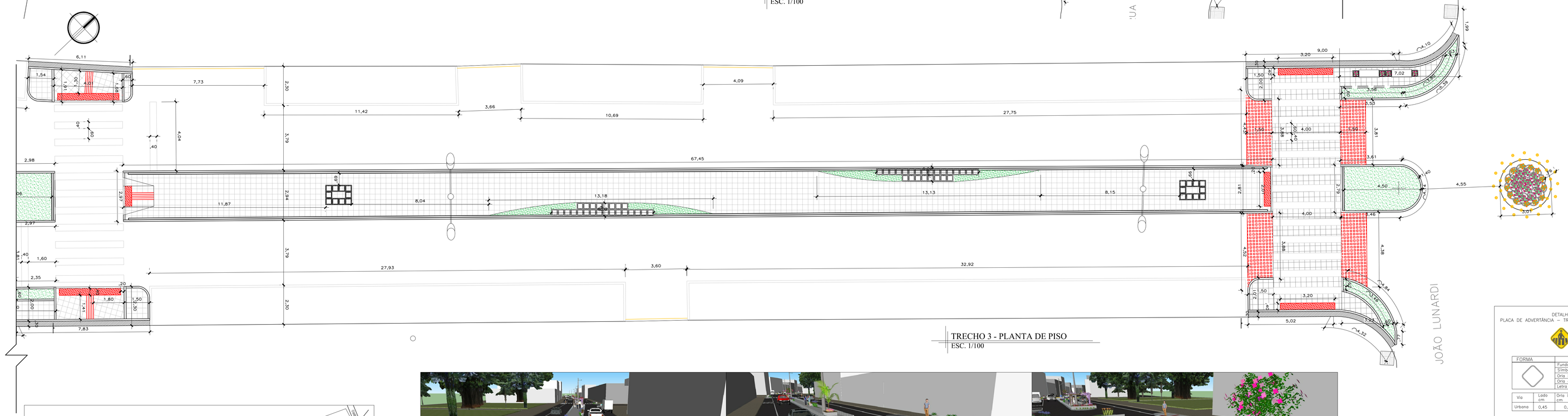

TRECHO 3 - PLANTA DE PISO
ESC. 1/100

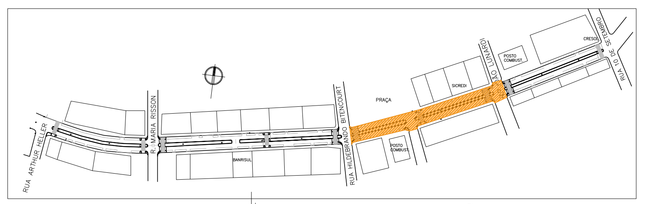

TRECHO 3 - LOCALIZAÇÃO
ESC. SEM

TRECHO 3 - PERSPECTIVAS
ESC. SEM

Legenda Paisagismo

- Ukhope (Lutrope spicata) - 5 mudas por metro linear
- Lírio amarelo (Hemerocallis flava); ou Margarida (Chrysanthemum leucanthemum) - 15 mudas por metro quadrado
- Palmeira Fênix (Phoenix roebelenii) ou Palmeira Areca (Dypsis lutescens) - 1,50 m altura
- Estrelítzia - Strelitzia reginae
- flor da estação - 15 mudas por metro quadrado
  - VERÃO - Alegria-de-dia-jardins (Salvia splendens) ou Vênca (Catharanthus roseus)
  - INVERNO - Amor-perfeito (Viola tricolor) ou Boca-de-leão (Antirrhinum majus)
- Agapanto - (Agapanthus africanus) 5 mudas por metro
- Cica (Cycas revoluta)
- Impaliens (Impatiens walleriana) - 15 mudas por metro quadrado ou Gazânia (Gazania rigens) - 15 mudas por metro quadrado ou Gerânio pendente (Pelargonium peltatum) - 15 mudas por metro quadrado
- Gikinia (Afloterio) ou Três-marias (Bougainvillea glabra)
- Camélia (Camellia japonica) - 1,50m altura
- Aspargo pendente (Asparagus sprengeri) - 8 mudas por floreira
- Gramoepenta anã (Ophiopogon japonicus) 20 mudas por metro quadrado
- Grama Esmeralda (Zoysiá japonica) em leiva
- Árvore existente

Legenda Pavimentação

- Pavimento blocos de concreto 30x30 cm e altura de 5 cm, cor natural, paginação em esquadro, travamento com meio-fio de concreto base brita n° 2 e pó de pedra
- Pavimento blocos de concreto de 20x20 cm com recorte de 5x5 cm com bloco de 10x10 altura min. de 7 cm, cor grafite, travamento com meio-fio de concreto base brita n° 2 e pó de pedra
- Pavimento blocos de concreto de 20x20 cm com recorte de 5x5 cm com bloco de 10x10 altura min. de 7 cm, cor branca, faixas de travessia, base brita n° 2 e pó de pedra
- Pavimento blocos de concreto de 20x20 cm com recorte de 5x5 cm com bloco de 10x10 altura min. de 7 cm, cor vermelha, travamento com meio-fio de concreto base brita n° 2 e pó de pedra
- Pavimento blocos de concreto tátil alerta e guia 10 x 20 cm e altura de 5 cm, cor vermelha, paginação com demais blocos de concreto conforme projeto base brita n° 2 e pó de pedra
- Meio-fio de concreto pré fabricado 100 x 30 x 12 x 9 cm
- Guia de proteção feita de placa de concreto pré fabricado dupla
- Rampa de acessibilidade - TIPO 1
- Rampa de acessibilidade - TIPO 2
- Sinalização vertical –placa aço galvanizado n° 16 e= 1,25 mm; fixação em poste de aço galvanizado Ø= 2,5" engastado ao solo com concreto traço 1:2:3 ØD5 cm x 80 cm – adesivo conforme detalhe
- Sinalização horizontal branca –pintura em asfalto a base de resina acrílica largura mínima 12 cm ou conforme cotas de projeto
- Sinalização amarela –pintura em asfalto a base de resina acrílica largura mínima 12 cm ou conforme cotas de projeto, com tachão refletorizado nos canteiros circulares
- Poste de iluminação existente
- Lombada existente –pintura amarela zebrada
- Boca-de-lobo existente
- Sarjeta com grelha metálica embutida conforme detalhe

*Mobiliário, faixas de travessia elevadas e rotatórias conforme detalhes

DETALHE
PLACA DE ADVERTÊNCIA – TRAVESSIA DE PEDESTRES

FORMA	COR	
	Fundo	Amarelo
	Símbolo	Preto
	Orla interna	Preto
	Orla externa	Amarelo
	Letra	Preto

Via	Lado cm	Orla interna cm	Orla externa cm
Urbana	0,45	0,010	0,020

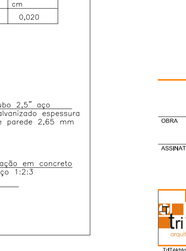

PREFEITURA DE SÃO JOSÉ DO OURO

OBRA: REESTRUTURAÇÃO URBANÍSTICA DE AVENIDA CENTRAL

ASSINATURAS

SIMONE QUADROS – Arquiteta e Urbanista CAU A35279-3
Responsável Técnico

PREFEITURA MUNICIPAL DE SÃO JOSÉ DO OURO
Proprietário

Prancha nº: T3

LOCAL: Avenida Marechal Floriano - São José do Ouro - RS
CONTEÚDO: Trecho 3 - Paisagismo e Paginação
ESCALA: indicada | ÁREA INTERVENÇÃO: 2.531,00 m² | DATA: 08/09/2018

Elaboração: Arquitetura e Engenharia Ltda CNPJ / 18.905.384/0001-08 R. Min. Lyra Filho nº 1001 Lagoa Vermelha/RS - Contato (54) 99955-0444 - lekhtonlagoa@gmail.com - arq.qua.simone@gmail.com