

BSK ENGENHARIA

Laudos e Pareceres Técnicos, Consultoria e Assessoria - Área de Engenharia Mecânica

LAUDO TÉCNICO

AVALIAÇÃO DE VEÍCULOS PARA LEILÃO PÚBLICO

PREFEITURA MUNICIPAL DE SÃO JOSÉ DO OURO / RS



Eng.º Mecânico e de Segurança do Trabalho
Mauro Junior Bielski – CREARS: 155590



(54) 9 9915 6339



maurojuniorbielski@hotmail.com

1.0 INFORMAÇÕES BÁSICAS

1.1 Solicitante	PREFEITURA MUNICIPAL DE SÃO JOSÉ DO OURO
1.2 Endereço	AVENIDA LAURINDO CENTENARO, 481
1.3 Cidade	SÃO JOSÉ DO OURO – RS
1.4 Tipos dos Bens	VEÍCULOS
1.5 Finalidade de Avaliação	BENS PARA LEILÃO
1.6 Nº do Laudo	LT-00745
1.7 Data Base Inspeção	16/12/2025

2.0 METODOLOGIA DE AVALIAÇÃO

A determinação dos valores de mercado dos veículos leva em consideração a inspeção dos mesmos in loco e se utiliza como base o método comparativo direto de dados do mercado de dezembro de 2025, juntamente da experiência profissional e a tabela FIPE (Fundação Instituto de Pesquisas Econômicas) quando aplicável.

3.0 INSPEÇÃO DE VEÍCULOS

A inspeção de veículos tem como premissa básica avaliar o bem em sua atual condição de conservação e, por conseguinte determinar o seu valor. Todos os bens avaliados são pertencentes a Prefeitura Municipal de São José do Ouro / RS.

4.0 AVALIAÇÃO

Os veículos de propriedade da Prefeitura Municipal de São José do Ouro / RS inspecionados são avaliados nesta data para valor de mercado conforme descrito abaixo na planilha de RESUMO DE VALORES E AVALIAÇÃO.

5.0 RESUMO DE VALORES E AVALIAÇÃO

Item	Descrição	Valor Avaliado
01	Espécie / Tipo: Passageiro Ônibus - Marca: Mercedes Benz - Modelo: OF 1519 R.ORE - 185 CV - Ano/Modelo: 2014/2014 - 60 Passageiros - Cor: Amarela - Combustível: Diesel - Placa: IVU7G78 - Chassis: 9BM384069EB951688 - Odômetro: 150.424 Km – Avaliação: O ônibus permanece em uso. Está em um estado geral entre bom e regular. Considerar pneus em estado ruim. Recomendo uma revisão geral. Pode estar faltando peças, partes ou componentes.	R\$ 79.000,00
02	Espécie / Tipo: Passageiro Ônibus - Marca: Marcopolo - Modelo: Volare W8 ESC - 150 CV - Ano/Modelo: 2008/2008 - 53 Passageiros - Cor: Amarela - Combustível: Diesel - Placa: IOX-1986 - Chassis: 93PB11E3P8C024365 - Odômetro: 241.351 Km – Avaliação: O ônibus permanece em uso. Está em um estado geral entre bom e regular. Considerar pneus em estado ruim. Recomendo uma revisão geral. Pode estar faltando peças, partes ou componentes.	R\$ 39.000,00
Observação: Os dados dos veículos e máquinas foram fornecidos pelo município de São José do Ouro / RS, assim como as informações sobre o quanto os veículos e máquinas estão sendo utilizados pelo município nos últimos tempos.		

RELATÓRIO FOTOGRÁFICO

LOTE 01: ÔNIBUS MERCEDES BENZ – MODELO OF 1519 R.ORE – 60 PASSAGEIROS – 185 CV – ANO/MODELO 2014/2014 – PLACA IVU7G78







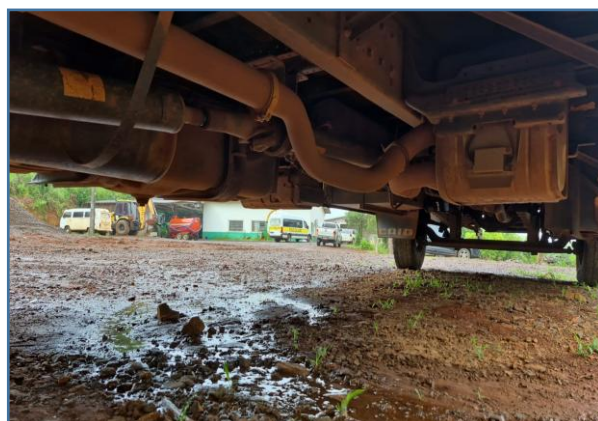
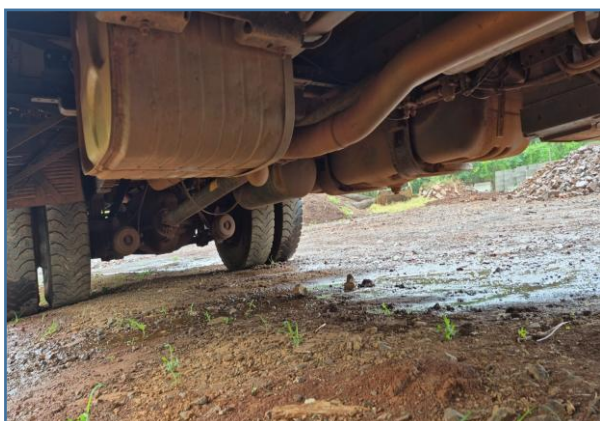
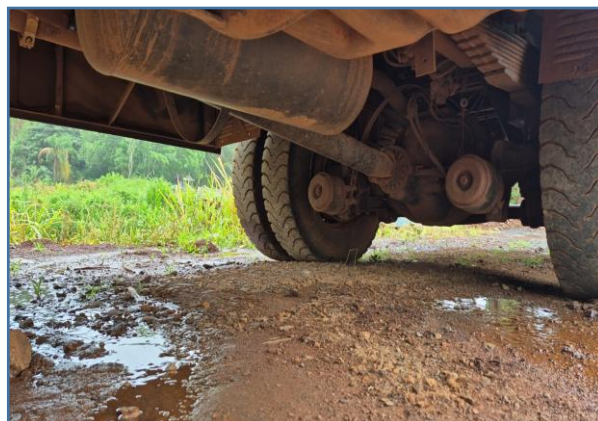
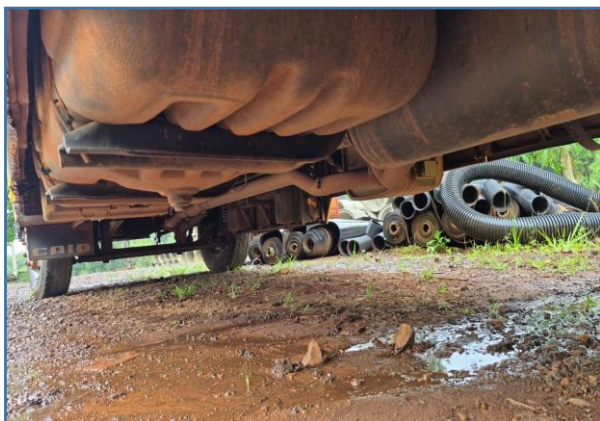

**LOTE 02: ÔNIBUS MARCOPOLO – MODELO VOLARE W8 ESC – 53 PASSAGEIROS –
150 CV – ANO/MODELO 2008/2008 – PLACA IOX-1986**





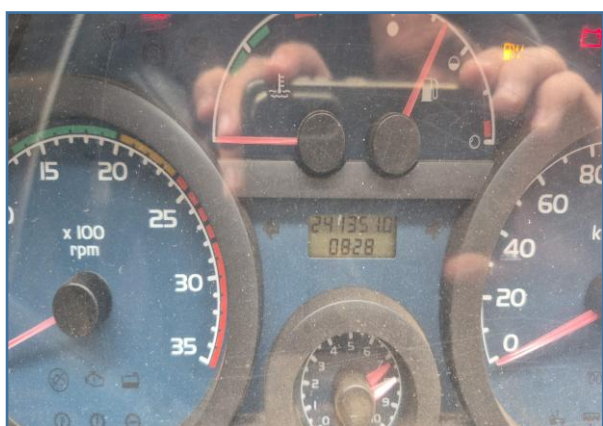

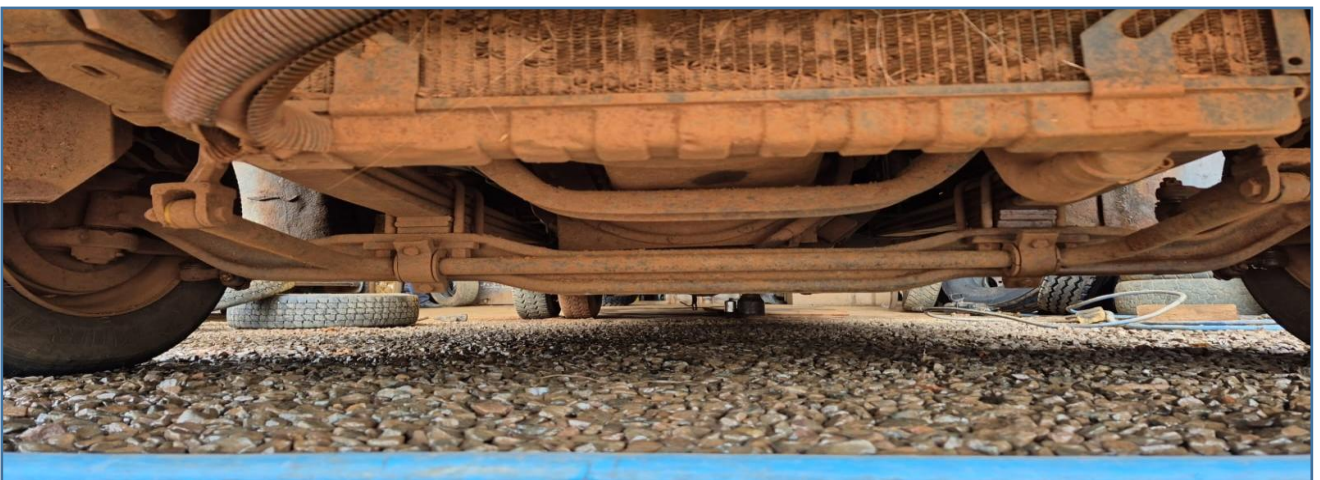

6.0 CONCLUSÃO

Os valores da avaliação foram baseados na atual condição de conservação em que se encontram os veículos de propriedade do Município de São José do Ouro / RS, para fins de leilão público, sem qualquer tipo de garantia, considerando preço inicial, sendo que qualquer cidadão poderá participar e ampliar o valor na aquisição. Este laudo é válido por 06 (SEIS) meses ou até a data que o leilão público for realizado.

A minha análise foi realizada da maneira mais transparente e idônea possível.

Este laudo se isenta de responsabilidades de vícios ocultos.

Número da ART: 14139457 Início: 16/12/2025 - Validade: 15/06/2026

17/12/2025

Engº. Mauro Junior Bielski
CREARS 155590